

≡ SANSIRI

THE
BASE

BUKIT



THE BASE

BUKIT

A Reflection of Your Desires

เบสทุกความชอบ เป็นตัวคุณได้ทุกด้าน

เบส ทุกแรงบันดาลใจ ด้วยดีไซน์ที่ผสมผสานวัฒนธรรม “เปอรานากัน”
กับไลฟ์สไตล์ของคนรุ่นใหม่ ให้ออกมาโดดเด่นไม่เหมือนใคร

เบส ทุก Activities กับพื้นที่ส่วนกลางหลากหลาย ตอบโจทย์ทุกกิจกรรม

เบส ทุกการใช้ชีวิต ด้วยฟังก์ชันห้องที่ลงตัว อยู่สบาย ให้คุณพักผ่อนได้ทุกวัน

เบส ทุกไลฟ์สไตล์ และความสะดวกสบาย บนทำเลใจกลางเมืองภูเก็ต
ที่ใกล้ทั้งห้างสรรพสินค้า โรงพยาบาล และโรงเรียนนานาชาติชั้นนำ

Base for every inspiration designed to integrate Peranakan culture with the outstanding and truly unique lifestyle of the new generation.
Base for every activity revolves around the multi-functional communal area.
Base for every way of life where function and comfort combine as you relax every day.

Base for every lifestyle conveniently set in the heart of Phuket City, Close to shopping malls, hospitals, and leading international schools.

A REFLECTION OF YOUR DESIRES

LOCATION

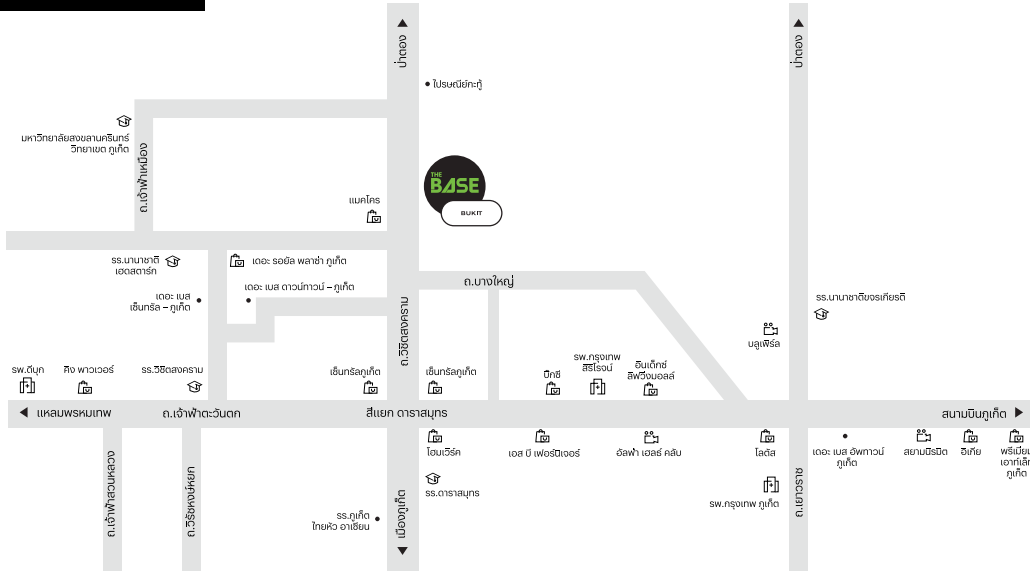

เบส ทุกไลฟ์สไตล์ และความสะดวกสบาย บนทำเลใจกลางเมืองภูเก็ต

เชื่อมสู่ทุกย่านในเมืองภูเก็ต บนถนนวิจิตรสงคราม จะตรงเข้าเมืองไปตีมด้ากับไลฟ์สไตล์เก๋ๆ หรือเชื่อมไปป่าตอง ก็เดินทางง่ายกว่าที่คิด ใกล้ทั้งห้างสรรพสินค้า โรงพยาบาล และโรงเรียนนานาชาติชั้นนำ พร้อมเพิ่มความคล่องตัว ด้วย Shuttle Service รับ - ส่ง เซ็นทรัล

Base of convenience for every lifestyle In the heart of Phuket City

Located on Wichit Songkram Road, you are connected to every neighbourhood in Phuket. Whether the latest lifestyle trends take you into the city or over to Patong, Getting around is easier than you imagine with our Shuttle Service into the CBD And the shopping malls, hospitals, and leading international schools that surround you.

550
เมตร

ถึง...
เซ็นทรัล ภูเก็ต

550
metres

to
Central Phuket

3
นาที

ถึง....
แมคโคร ภูเก็ต
รร. ดาราสมุทรภูเก็ต

3
minutes

to
Makro Phuket
Darasamuth Phuket School

5
นาที

ถึง....
โลตัส ภูเก็ต
โรงเรียนนานาชาติเฮดสตาร์ท

5
minutes

to
Lotus Phuket
Head Start International School

10
นาที

ถึง....
โรงพยาบาลกรุงเทพภูเก็ต
มหาวิทยาลัยสงขลานครินทร์
วิทยาเขตภูเก็ต

10
minutes

to
Bangkok Hospital Phuket
Prince of Songkhla University
Phuket Campus

15
นาที

ถึง....
ภูเก็ต โอลด์ทาวน์

15
minutes

to
Phuket Old Town

25
นาที

ถึง....
ป่าตอง

25
minutes

to
Patong



DESIGN CONCEPT

เดอะ เบส บุกิต ออกแบบภายใต้แนวคิด “เปอรานากัน” และธรรมชาติที่สวยงามของทะเลภูเก็ต ทั้งการเคลื่อนไหวของคลื่น และสีส้มของต้นไม้ที่มาจากท้องทะเล ผสมผสานเข้ากับความร่วมมือ และไลฟ์สไตล์คนภูเก็ตรุ่นใหม่ ออกมาเป็นดีไซน์อาคารที่มีเอกลักษณ์โดดเด่นไม่เหมือนใคร พร้อมออกแบบฟังก์ชันให้ลงตัวอยู่สบาย และสิ่งอำนวยความสะดวก ที่มีให้ครบครัน ให้คุณพักผ่อนได้ทุกวัน

Drawing inspiration from Phuket's undulating sea and vibrantly coloured trees, The Base Bukit is reminiscent of the local Peranakan culture, designed to harmonise with both the latest architectural trends and the contemporary lifestyles of Phuket's new generation, providing a unique, aesthetically pleasing, and functional residence that offers all the conveniences you need to unwind in style every day.

เบส...ทุก Activities

กับพื้นที่ส่วนกลางหลากหลาย
พร้อมตอบโจทย์ทั้งกิจกรรมแอกทีฟ และสูดซิล

Base for All Activities

with Comprehensive Facilities
For All Active And Chilled Out Pursuits

LOBBY



พื้นที่สบายๆ ที่พร้อมต้อนรับทุกคน ให้คุณได้รู้สึกใกล้ชิดธรรมชาติตั้งแต่ก้าวแรก ด้วยโทนสีสบายตาที่ได้แรงบันดาลใจจากชายหาด พร้อมเพดานสูงโปร่ง รับลมและแสงธรรมชาติได้เต็มที่ จะนั่งเล่นชิลๆ หรือจะออกไปชมสวน สูดอากาศด้านนอกก็ทำได้

A welcoming space for all with a design that brings you closer to the comforts of nature from the moment you step inside. Soothing beach tones merge seamlessly with high, airy ceilings to make the most of the natural light and breezes, providing a sanctuary to sit, relax, or pop out to admire the garden and breathe fresh air.



CO-WORKING SPACE &

ENTERTAINMENT ROOM



CO-WORKING SPACE

พื้นที่ที่พร้อมรองรับการทำงานทุกสไตล์ จะนั่งทำงานคนเดียวในสเปซสงบๆ ในการสร้างสรรค์ หรือประชุมเป็นกลุ่มหาไอเดียที่ใช้ ก็เตรียมที่นั่งไว้ให้หลากหลาย ทั้งโซนโต๊ะยาว Private Pod และห้องประชุม หรือจะนั่งทำงานแบบชิลธรรมชาติก็ทำได้

Discover a place based on your style and seating preference where you will always find the ideal environment to work, from Long Table Zones and Private Pods to Meeting Rooms – whether you're seeking solitude for inspiration, brainstorming the perfect idea in a group, or desiring a work session surrounded by nature.

ENTERTAINMENT ROOM

เพราะความสุขเกิดได้ทุกเวลา เหนื่อยๆ จากการทำงาน อยากพักผ่อนบ้าง ก็ชวนกันมาผ่อนคลายได้เลยกับ Entertainment Room ในห้องนี้จะมี Billiard table ไว้ให้คุณเล่นไปชมวิวสวนไป หรือจะเดินออกไปรับลมเย็นๆ ก็ทำได้

Finding the opportunity to have fun anytime is essential after working hard. When you and your friends are worn out and deserve a well-earned break, invite them to the Entertainment Room to enjoy a lively game of billiards overlooking the garden or to relax outdoors and freshen up in the open air.



SWIMMING POOL



ให้คุณปลดปล่อยความเหนื่อยล้าได้เต็มที่ กับ สระว่ายน้ำพร้อม Jacuzzi ยาวกว่า 30 เมตร

พร้อมให้คุณออกกำลังกายแบบจริงจัง หรือจะเลือกนั่งแช่น้ำสบายๆ ปล่อยใจไปกับ Relaxing Pool ที่โอบล้อมด้วยต้นไม้ใหญ่ พร้อมฟังเสียงน้ำตกเบาๆ ในบรรยากาศสุดผ่อนคลาย อีกทั้งยังมีสระว่ายน้ำเด็กเตรียมไว้พร้อมเติมเต็มทุกวันพักผ่อนของครอบครัว

Achieve ultimate relaxation in a Swimming Pool stretching over thirty metres long that is perfect for serious workouts and leisurely unwinding. Immerse yourself in the tranquil setting by taking a plunge into the effervescent waters of the Jacuzzi Pool or relaxing in the soothing waters of the Relaxing Pool, surrounded by towering trees and the calming sounds of waterfalls. With the Children's Pool nearby, every family member can enjoy a fun and relaxing end to each day.



FITNESS



ปลุกทุกพลังความฟิต ดูแลร่างกายให้พร้อม สำหรับการใช้ชีวิตทุกสไตส์

กับฟิตเนสพร้อมอุปกรณ์ทันสมัย จะ Cardio หรือ Weight Training ก็เลือกได้ตามต้องการ หรือวันไหนอยาก Stretching เยอะๆ ก็ขยับไปที่ Outdoor Yoga Lawn ออกกำลังกายเบาๆ ท่ามกลางความร่มรื่นของต้นไม้ใหญ่ ซอบกิจกรรมแบบไหน เลือกผ่อนคลายได้เลย

Awaken every sense of your being and prepare yourself for whatever life may bring. At the Fitness Centre, the latest equipment awaits to get your body in the ultimate shape, whether you're into cardio or weight training. On days when you are in the mood for a stretch, head over to the Outdoor Yoga Lawn for some light exercise under the sprawling shade of the trees. Whatever activity you prefer, we have always got you covered.

SUNBATHE AREA

พื้นที่อาบน้ำแดดสบายๆ ให้คุณเอนกายบน Day bed สีสันสดใสที่เราเตรียมไว้ให้ หรือจะมาดื่มด่ำกับวิวในช่วงพระอาทิตย์ตกก็โรแมนติกไปอีกแบบ

Take life easy on the plush Sunbathing Terrace and enjoy the vibrant colours of the daybeds or look out across romantic sunset views.



CHILLING GARDEN & SANSIRI BACKYARD

ให้ชีวิตชิดธรรมชาติ กับสวนส่วนกลางขนาดใหญ่กว่า 1 ไร่ ที่ทอดยาวตลอดอาคาร B ถึง อาคาร C ให้อารมณ์เหมือนได้พักผ่อนอยู่ริมชายหาด จะนอนเปลญวนซิลๆ ใต้ต้นปาล์ม หรือจะนั่งชมสวนชวนกันมาเก็บผักไปทำอาหารที่ Sansiri Backyard ก็ทำได้

Embrace a life closer to nature with communal gardens spanning over one rai atop Buildings B to C, affording you the ambience of relaxing at the beach. Take the weight off in a hammock swaying beneath palm trees or unwind while enjoying fresh garden vistas. If the mood strikes and you wish to rouse from your rest, the Sansiri Backyard is brimming with fresh produce for you to pick for your next meal.



PROJECT

INFORMATION

ที่ตั้ง : ถ.วิชิตสงคราม ต.วิชิต อ.เมืองภูเก็ต จ.ภูเก็ต 83000

พื้นที่โครงการ : ประมาณ 3 ไร่

ลักษณะโครงการ : อาคารพักอาศัยสูง 8 ชั้น 3 อาคาร

จำนวนยูนิต : 604 ยูนิต

ลักษณะห้องชุด	ขนาดพื้นที่(ตร.ม.)
1 Bedroom	25.50 - 35.00
1 Bedroom Plus	33.75 - 37.00
2 Bedroom	50.25 - 55.25

Location : Wichitsongkram Road, Wichit, Phuket Province, 83000

Land Area : Approx. 3 Rais

Residential Building : 3 Buildings (8 stories)

Total Unit : 604 units

Unit Details	Unit area (sq.m.)
1 Bedroom	25.50 - 35.00
1 Bedroom Plus	33.75 - 37.00
2 Bedroom	50.25 - 55.25

FACILITIES



พื้นที่ต้อนรับ



สวนพักผ่อน



ห้องออกกำลังกาย พร้อมอุปกรณ์ครบ



สระว่ายน้ำระบบเกลือ พร้อมสระเด็ก และ jacuzzi ยาวกว่า 30 ม.



ห้องสันทนาการ



ห้องทำงานส่วนกลาง



พื้นที่ทำงานแบบส่วนตัว



พื้นที่อาบแดด



สวนผักออร์แกนิก



พื้นที่ซักผ้า / อบผ้า



พื้นที่ชาร์จรถไฟฟ้า



อินเทอร์เน็ตไร้สายสำหรับพื้นที่ต้อนรับ, ห้องทำงานส่วนกลาง, บริเวณสวน, ห้องออกกำลังกาย



Lobby



Chilling Garden



Fitness



Swimming Pools
With Kid's Pool & Jacuzzi



Entertainment Room



Co-Working Space



Private Pods



Sunbathe Area



Sansiri Backyard



Laundry Room



EV Charger Station



Wireless Internet is available in the Lobby, Co-working Space, Entertainment Centre, Chill-Out Zone, and Fitness Centre

OTHERS



ระบบรักษาความปลอดภัยแบบเรียลไทม์



เจ้าหน้าที่รักษาความปลอดภัย ตลอด 24 ชั่วโมง



กล้องวงจรปิดตลอด 24 ชั่วโมง



ที่จอดรถ



Liv-24



24-hour security guard service



CCTV



Parking Space

หมายเหตุ : เชื้อนไขนี้อาจเปลี่ยนแปลงได้ โดยมีต้องแจ้งให้ทราบล่วงหน้า

Please be advised: We reserve the right to change specifications without advance notification



FLOOR PLAN

THE BASE BUKIT THE BASE
THE BASE BUKIT THE BASE
THE BASE BUKIT THE BASE

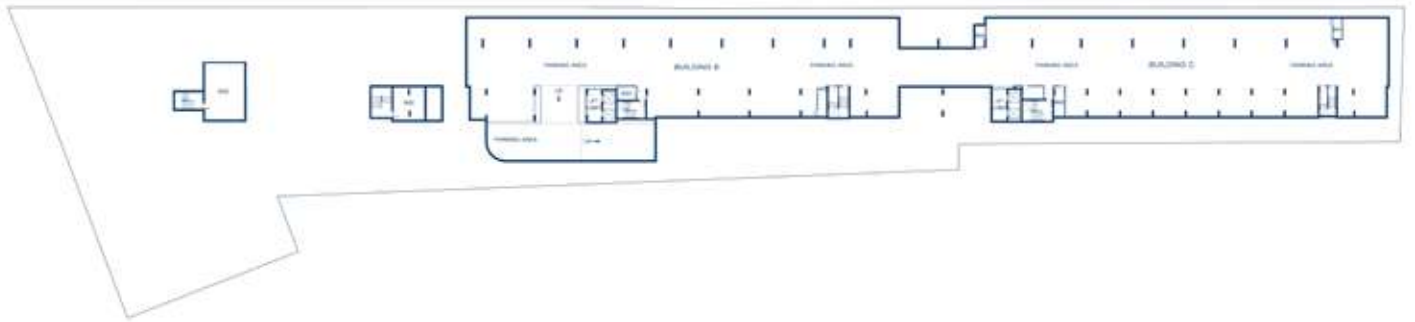

หมายเหตุ : ตำแหน่งและขนาดทรัพย์สิน ในเอกสารนี้ และเอกสารการขายอื่นที่เกี่ยวข้อง อาจปรับเปลี่ยนได้
ตามความเหมาะสมโดยไม่กระทบต่อสาระสำคัญของการใช้งาน
: ภาพและบรรยากาศจำลอง
Remark : Layout and area of the properties which identified herein
maybe changed as deemed appropriate, but will not impact upon the use
: This is computer graphic generated

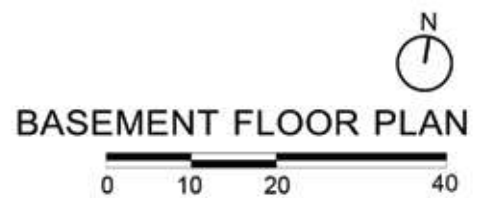



หมายเหตุ : ตำแหน่งและขนาดทรัพย์สิน ในเอกสารนี้ และเอกสารการขายอื่นที่เกี่ยวข้อง อาจปรับเปลี่ยนได้ตามความเหมาะสมโดยไม่กระทบต่อสาระสำคัญของการใช้งาน
: ภาพและบรรยากาศจำลอง
Remark : Layout and area of the properties which identified herein maybe changed as deemed appropriate, but will not impact upon the use
: This is computer graphic generated

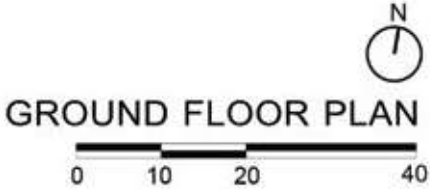

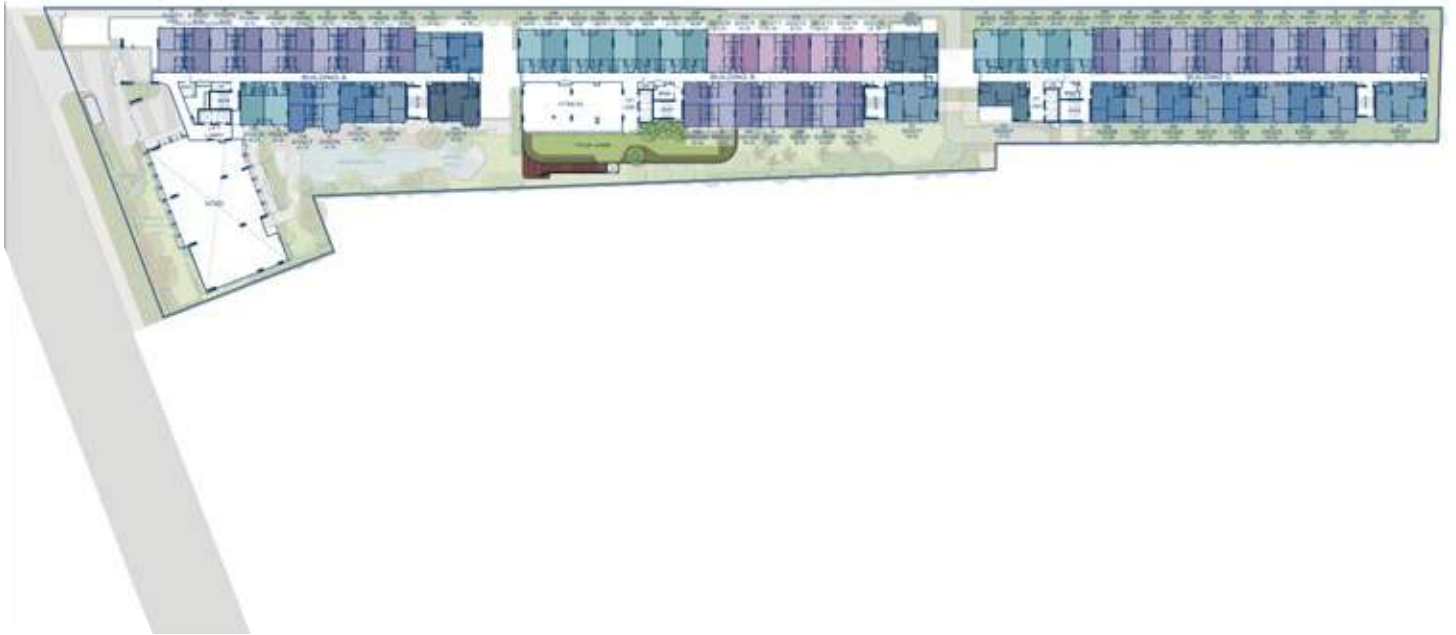

หมายเหตุ : ตำแหน่งและขนาดทรัพย์สิน ในเอกสารนี้ และเอกสารการขายอื่นที่เกี่ยวข้อง อาจปรับเปลี่ยนได้
ตามความเหมาะสมโดยไม่กระทบต่อสาระสำคัญของการใช้งาน
: ภาพและบรรยากาศจำลอง
Remark : Layout and area of the properties which identified herein
maybe changed as deemed appropriate, but will not impact upon the use
: This is computer graphic generated

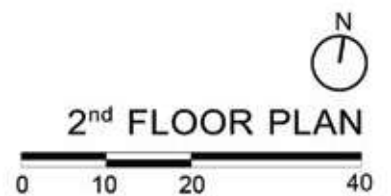



หมายเหตุ : ตำแหน่งและขนาดทรัพย์สิน ในเอกสารนี้ และเอกสารการขายอื่นที่เกี่ยวข้อง อาจปรับเปลี่ยนได้
ตามความเหมาะสมโดยไม่กระทบต่อสาระสำคัญของการใช้งาน
: ภาพและบรรยากาศจำลอง
Remark : Layout and area of the properties which identified herein
maybe changed as deemed appropriate, but will not impact upon the use
: This is computer graphic generated

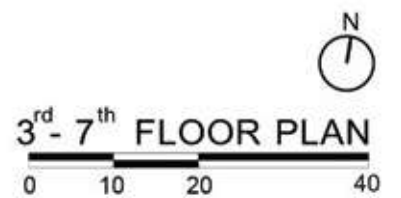



หมายเหตุ : ตำแหน่งและขนาดทรัพย์สิน ในเอกสารนี้ และเอกสารการขายอื่นที่เกี่ยวข้อง อาจปรับเปลี่ยนได้
ตามความเหมาะสมโดยไม่กระทบต่อสาระสำคัญของการใช้งาน
: ภาพและบรรยากาศจำลอง
Remark : Layout and area of the properties which identified herein
maybe changed as deemed appropriate, but will not impact upon the use
: This is computer graphic generated





UNIT LAYOUT

THE BASE B
BUKIT THE BAS
ASE BUKIT
UKIT THE BASE

1A

26.25 - 27.00 SQ.M.

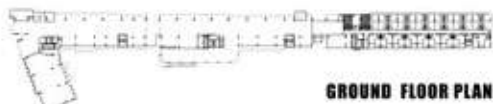

หมายเหตุ : ตำแหน่งและขนาดทรัพย์สิน ในเอกสารนี้ และเอกสารการขายอื่นที่เกี่ยวข้อง อาจปรับเปลี่ยนได้ตามความเหมาะสมโดยไม่กระทบต่อสาระสำคัญของการใช้งาน
: ภาพและบรรยากาศจำลอง
Remark : Layout and area of the properties which identified herein maybe changed as deemed appropriate, but will not impact upon the use
: This is computer graphic generated

1AM

26.25 SQ.M.



GROUND FLOOR PLAN

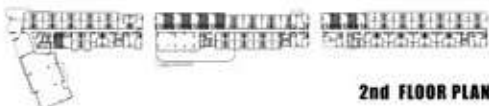

2nd FLOOR PLAN

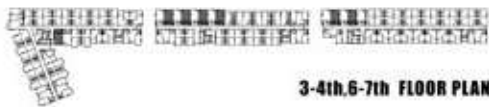

3-4th, 6-7th FLOOR PLAN



5th FLOOR PLAN



8th FLOOR PLAN



หมายเหตุ : ตำแหน่งและขนาดทรัพย์สิน ในเอกสารนี้ และเอกสารการขายอื่นที่เกี่ยวข้อง อาจปรับเปลี่ยนได้ตามความเหมาะสมโดยไม่กระทบต่อสาระสำคัญของการใช้งาน
: ภาพและบรรยากาศจำลอง
Remark : Layout and area of the properties which identified herein maybe changed as deemed appropriate, but will not impact upon the use
: This is computer graphic generated

1B

29.75 - 30.50 SQ.M.

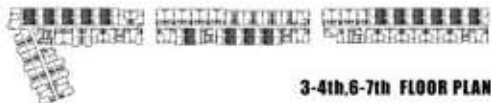
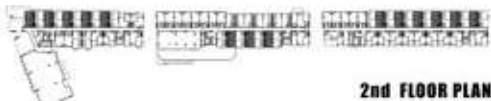

หมายเหตุ : ตำแหน่งและขนาดทรัพย์สิน ในเอกสารนี้ และเอกสารการขายอื่นที่เกี่ยวข้อง อาจปรับเปลี่ยนได้ตามความเหมาะสมโดยไม่กระทบต่อสาระสำคัญของการใช้งาน
: ภาพและบรรยากาศจำลอง
Remark : Layout and area of the properties which identified herein maybe changed as deemed appropriate, but will not impact upon the use
: This is computer graphic generated

1BM

29.50 - 30.00 SQ.M.

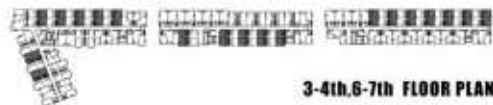
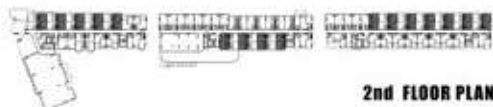

หมายเหตุ : ตำแหน่งและขนาดทรัพย์สิน ในเอกสารนี้ และเอกสารการขายอื่นที่เกี่ยวข้อง อาจปรับเปลี่ยนได้ตามความเหมาะสมโดยไม่กระทบต่อสาระสำคัญของการใช้งาน
: ภาพและข้อมูลอาจจำลอง
Remark : Layout and area of the properties which identified herein maybe changed as deemed appropriate, but will not impact upon the use
: This is computer graphic generated

1C

31.75 SQ.M.

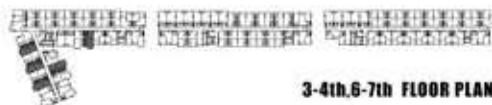
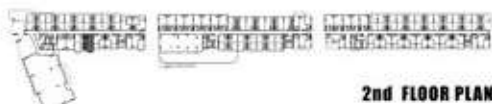

หมายเหตุ : ตำแหน่งและขนาดทรัพย์สิน ในเอกสารนี้ และเอกสารการขายอื่นที่เกี่ยวข้อง อาจปรับเปลี่ยนได้ตามความเหมาะสมโดยไม่กระทบต่อสาระสำคัญของการใช้งาน
: ภาพและบรรยากาศจำลอง
Remark : Layout and area of the properties which identified herein maybe changed as deemed appropriate, but will not impact upon the use
: This is computer graphic generated

1C-1

31.75 SQ.M.

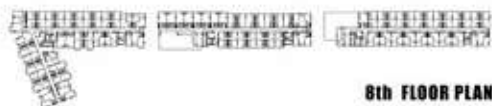
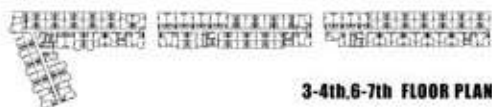
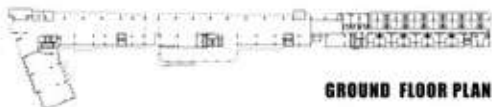

หมายเหตุ : ตำแหน่งและขนาดทรัพย์สิน ในเอกสารนี้ และเอกสารการขายอื่นที่เกี่ยวข้อง อาจปรับเปลี่ยนได้ตามความเหมาะสมโดยไม่กระทบต่อสาระสำคัญของการใช้งาน
: ภาพและบรรยากาศจำลอง
Remark : Layout and area of the properties which identified herein maybe changed as deemed appropriate, but will not impact upon the use
: This is computer graphic generated

1C-2

35.00 SQ.M.

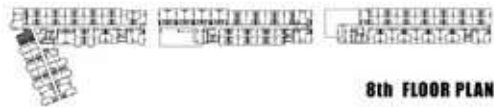
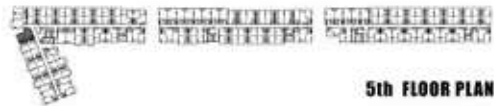
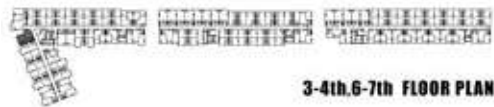

หมายเหตุ : ตำแหน่งและขนาดทรัพย์สิน ในเอกสารนี้ และเอกสารการขายอื่นที่เกี่ยวข้อง อาจปรับเปลี่ยนได้ตามความเหมาะสมโดยไม่กระทบต่อสาระสำคัญของการใช้งาน
: ภาพและบรรยากาศจำลอง
Remark : Layout and area of the properties which identified herein maybe changed as deemed appropriate, but will not impact upon the use
: This is computer graphic generated

1CM

31.75 SQ.M.

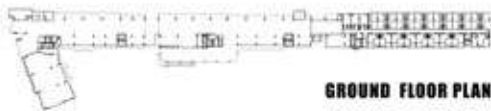

GROUND FLOOR PLAN

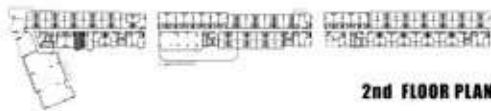

2nd FLOOR PLAN

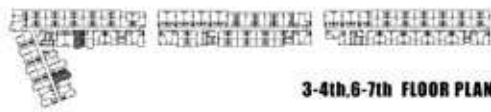

3-4th, 6-7th FLOOR PLAN



5th FLOOR PLAN

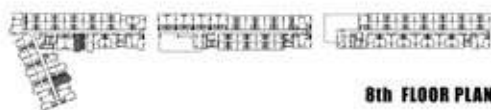

8th FLOOR PLAN



หมายเหตุ : ตำแหน่งและขนาดทรัพย์สิน ในเอกสารนี้ และเอกสารการขายอื่นที่เกี่ยวข้อง อาจปรับเปลี่ยนได้ตามความเหมาะสมโดยไม่กระทบต่อสาระสำคัญของการใช้งาน
: ภาพและบรรยากาศจำลอง
Remark : Layout and area of the properties which identified herein maybe changed as deemed appropriate, but will not impact upon the use
: This is computer graphic generated

1CM-1

31.75 SQ.M.

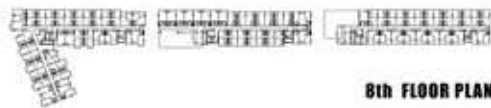
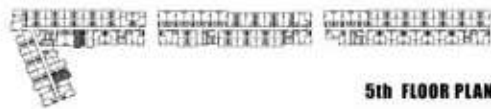
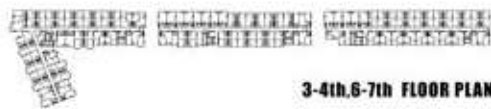
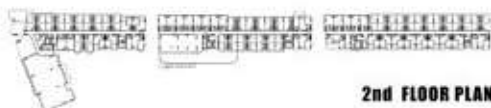

หมายเหตุ : ตำแหน่งและขนาดทรัพย์สิน ในเอกสารนี้ และเอกสารการขายอื่นที่เกี่ยวข้อง อาจปรับเปลี่ยนได้ตามความเหมาะสมโดยไม่กระทบต่อสาระสำคัญของการใช้งาน
: ภาพและบรรยากาศจำลอง
Remark : Layout and area of the properties which identified herein maybe changed as deemed appropriate, but will not impact upon the use
: This is computer graphic generated

1D

34.00 - 34.25 SQ.M.

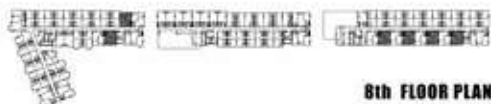
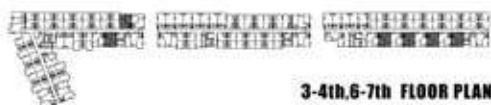
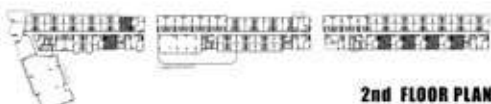

หมายเหตุ : ตำแหน่งและขนาดทรัพย์สิน ในเอกสารนี้ และเอกสารการขายอื่นที่เกี่ยวข้อง อาจปรับเปลี่ยนได้ตามความเหมาะสมโดยไม่กระทบต่อสาระสำคัญของการใช้งาน
: ภาพและบรรยากาศจำลอง
Remark : Layout and area of the properties which identified herein may be changed as deemed appropriate, but will not impact upon the use
: This is computer graphic generated

1DM

34.00 - 34.75 SQ.M.



GROUND FLOOR PLAN

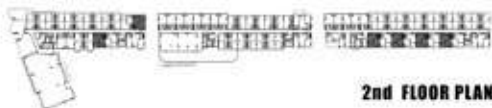

2nd FLOOR PLAN

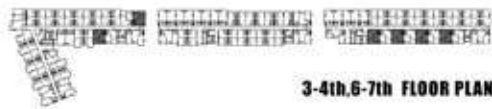

3-4th, 6-7th FLOOR PLAN



5th FLOOR PLAN



8th FLOOR PLAN



หมายเหตุ : ตำแหน่งและขนาดทรัพย์สิน ในเอกสารนี้ และเอกสารการขายอื่นที่เกี่ยวข้อง อาจปรับเปลี่ยนได้ตามความเหมาะสมโดยไม่กระทบต่อสาระสำคัญของการใช้งาน
: ภาพและบรรยากาศจำลอง
Remark : Layout and area of the properties which identified herein may be changed as deemed appropriate, but will not impact upon the use
: This is computer graphic generated

1DM-1

33.75 SQ.M.

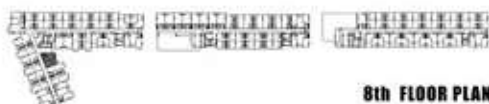
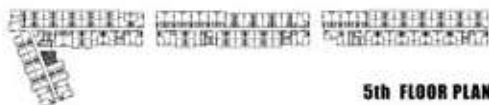
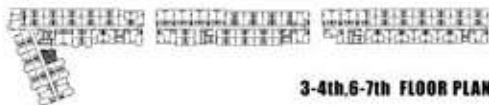

หมายเหตุ : ตำแหน่งและขนาดทรัพย์สิน ในเอกสารนี้ และเอกสารขายอื่นที่เกี่ยวข้อง อาจปรับเปลี่ยนได้ตามความเหมาะสมโดยไม่กระทบต่อสาระสำคัญของการใช้งาน
: ภาพและบรรยากาศจำลอง
Remark : Layout and area of the properties which identified herein maybe changed as deemed appropriate, but will not impact upon the use
: This is computer graphic generated

1F

25.50 - 25.75 SQ.M.

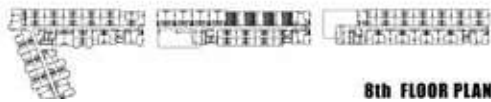
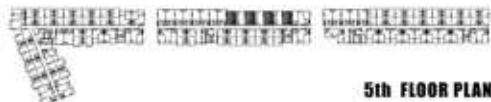
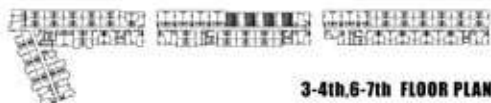
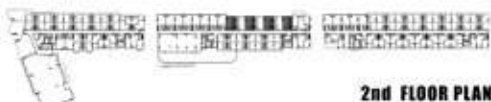

หมายเหตุ : ตำแหน่งและขนาดทรัพย์สิน ในเอกสารนี้ และเอกสารการขายอื่นที่เกี่ยวข้อง อาจปรับเปลี่ยนได้ตามความเหมาะสมโดยไม่กระทบต่อสาระสำคัญของการใช้งาน
: ภาพและบรรยากาศจำลอง
Remark : Layout and area of the properties which identified herein maybe changed as deemed appropriate, but will not impact upon the use
: This is computer graphic generated

1FM

25.50 SQ.M.

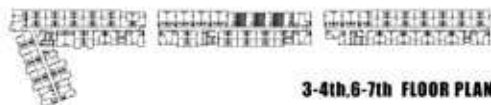
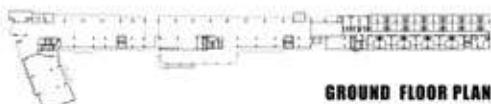

หมายเหตุ : ตำแหน่งและขนาดทรัพย์สิน ในเอกสารนี้ และเอกสารการขายอื่นที่เกี่ยวข้อง อาจปรับเปลี่ยนได้ตามความเหมาะสมโดยไม่กระทบต่อสาระสำคัญของการใช้งาน
: ภาพและบรรยากาศจำลอง
Remark : Layout and area of the properties which identified herein maybe changed as deemed appropriate, but will not impact upon the use
: This is computer graphic generated

1G

37.00 SQ.M.



GROUND FLOOR PLAN

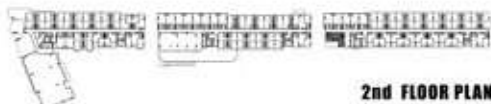

2nd FLOOR PLAN



3-4th, 6-7th FLOOR PLAN

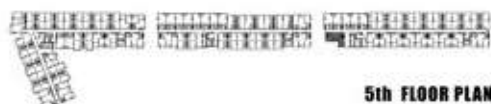

5th FLOOR PLAN



8th FLOOR PLAN



หมายเหตุ : ตำแหน่งและขนาดทรัพย์สิน ในเอกสารนี้ และเอกสารการขายอื่นที่เกี่ยวข้อง อาจปรับเปลี่ยนได้ตามความเหมาะสมโดยไม่กระทบต่อสาระสำคัญของการใช้งาน
: ภาพและบรรยากาศจำลอง
Remark : Layout and area of the properties which identified herein maybe changed as deemed appropriate, but will not impact upon the use
: This is computer graphic generated

2A

50.00 - 50.25 SQ.M.

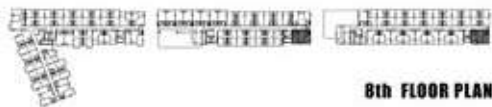
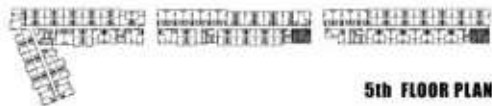
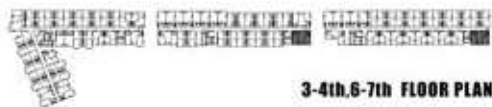
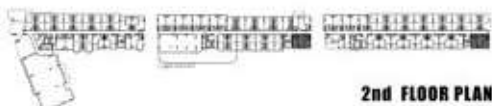

หมายเหตุ : ตำแหน่งและขนาดทรัพย์สิน ในเอกสารนี้ และเอกสารการขายอื่นที่เกี่ยวข้อง อาจปรับเปลี่ยนได้ตามความเหมาะสมโดยไม่กระทบต่อสาระสำคัญของการใช้งาน
: ภาพและบรรยากาศจำลอง
Remark : Layout and area of the properties which identified herein may be changed as deemed appropriate, but will not impact upon the use
: This is computer graphic generated

2AM

50.00 SQ.M.

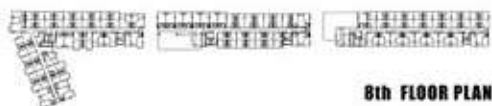
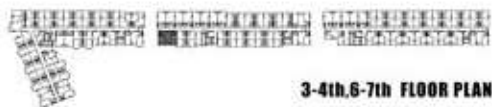
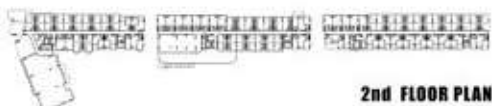

หมายเหตุ : ตำแหน่งและขนาดทรัพย์สิน ในเอกสารนี้ และเอกสารการขายอื่นที่เกี่ยวข้อง อาจปรับเปลี่ยนได้ตามความเหมาะสมโดยไม่กระทบต่อสาระสำคัญของการใช้งาน
: ภาพและบรรยากาศจำลอง
Remark : Layout and area of the properties which identified herein maybe changed as deemed appropriate, but will not impact upon the use
: This is computer graphic generated

2AM-1

50.50 SQ.M.

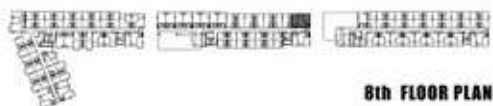
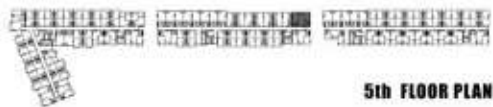
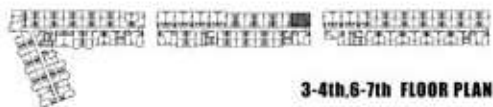
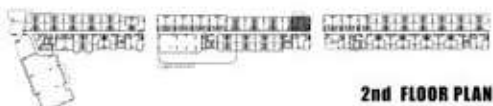
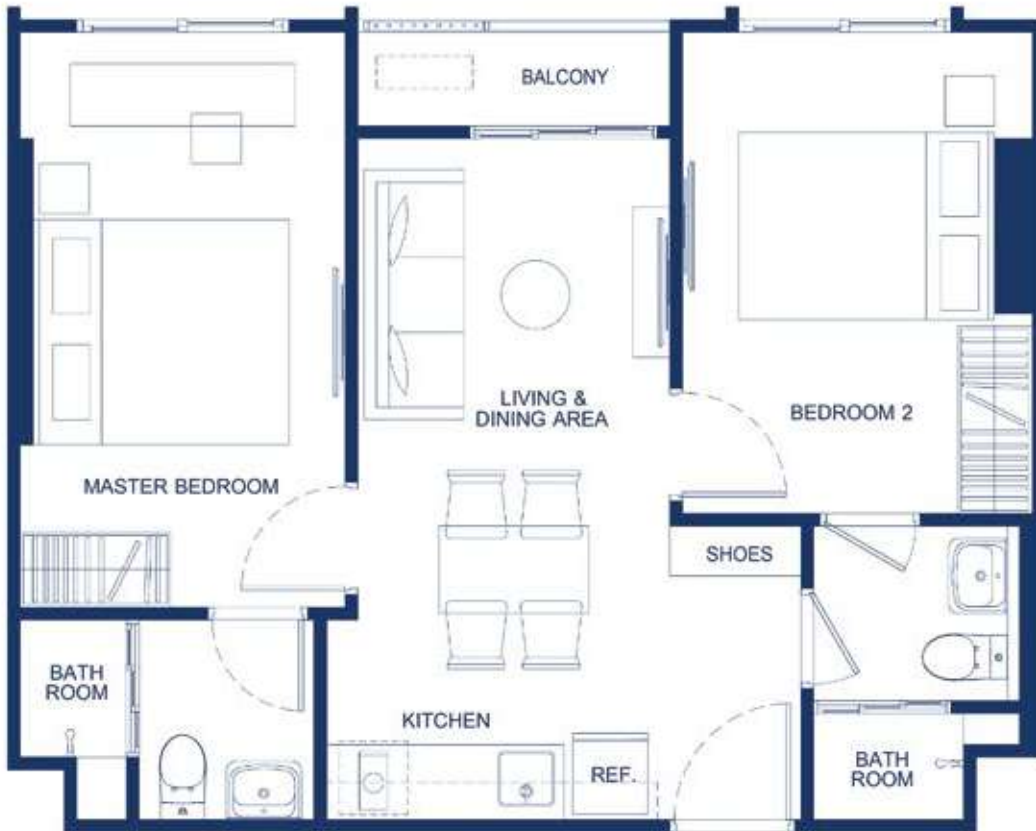

หมายเหตุ : ตำแหน่งและขนาดทรัพย์สิน ในเอกสารนี้ และเอกสารการขายอื่นที่เกี่ยวข้อง อาจปรับเปลี่ยนได้ตามความเหมาะสมโดยไม่กระทบต่อสาระสำคัญของการใช้งาน
: ภาพและบรรยากาศจำลอง
Remark : Layout and area of the properties which identified herein maybe changed as deemed appropriate, but will not impact upon the use
: This is computer graphic generated

2B

52.00 SQ.M.

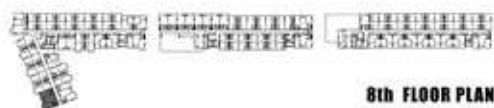
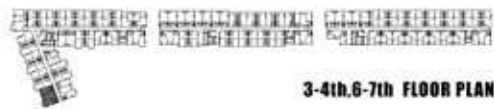
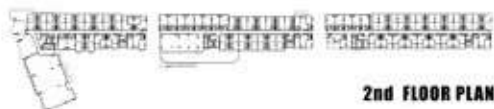
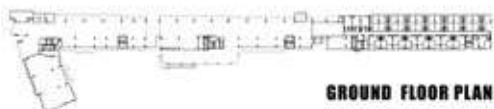

หมายเหตุ : ตำแหน่งและขนาดทรัพย์สิน ในเอกสารนี้ และเอกสารการขายอื่นที่เกี่ยวข้อง อาจปรับเปลี่ยนได้ตามความเหมาะสมโดยไม่กระทบต่อสาระสำคัญของการใช้งาน
: ภาพและบรรยากาศจำลอง
Remark : Layout and area of the properties which identified herein maybe changed as deemed appropriate, but will not impact upon the use
: This is computer graphic generated

2B-1

52.00 SQ.M.

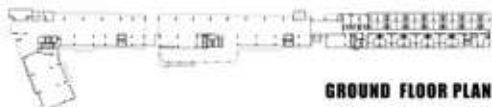
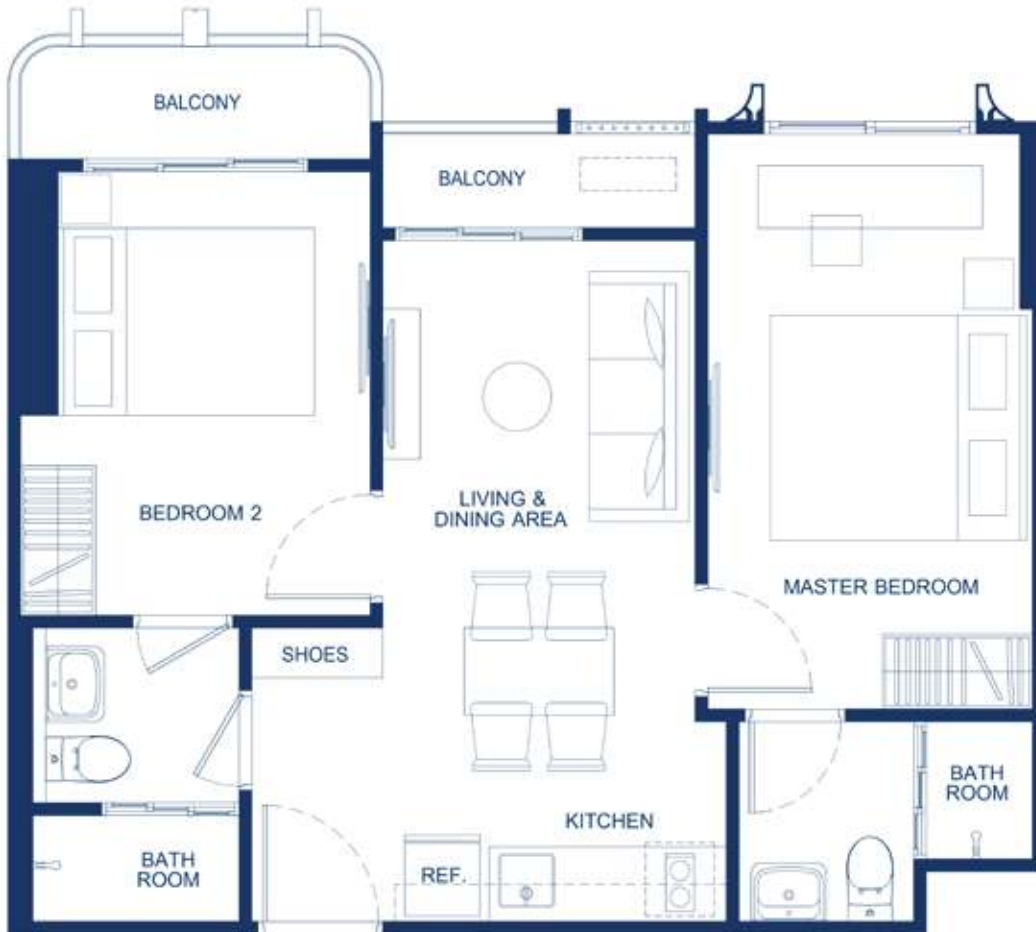

GROUND FLOOR PLAN

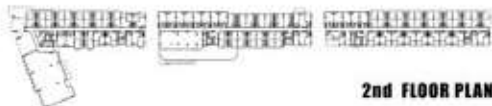

2nd FLOOR PLAN

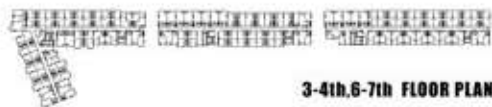

3-4th, 6-7th FLOOR PLAN



5th FLOOR PLAN



8th FLOOR PLAN



หมายเหตุ : ตำแหน่งและขนาดทรัพย์สิน ในเอกสารนี้ และเอกสารการขายอื่นที่เกี่ยวข้อง อาจปรับเปลี่ยนได้ตามความเหมาะสมโดยไม่กระทบต่อสาระสำคัญของการใช้งาน
: ภาพและ-ussyakachaloo
Remark : Layout and area of the properties which identified herein maybe changed as deemed appropriate, but will not impact upon the use
: This is computer graphic generated

2B-2

52.00 SQ.M.

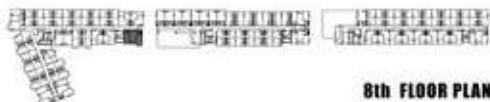
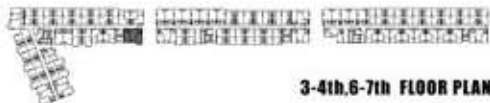
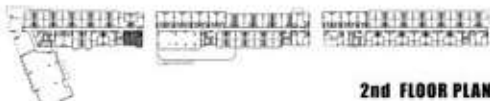

หมายเหตุ : ตำแหน่งและขนาดทรัพย์สิน ในเอกสารนี้ และเอกสารขายอื่นที่เกี่ยวข้อง อาจปรับเปลี่ยนได้ตามความเหมาะสมโดยไม่กระทบต่อสาระสำคัญของการใช้งาน
: ภาพและบรรยากาศจำลอง
Remark : Layout and area of the properties which identified herein maybe changed as deemed appropriate, but will not impact upon the use
: This is computer graphic generated

2B-3

52.00 SQ.M.

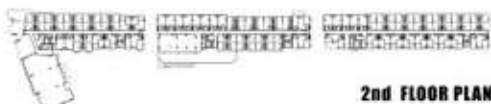
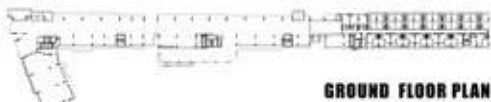
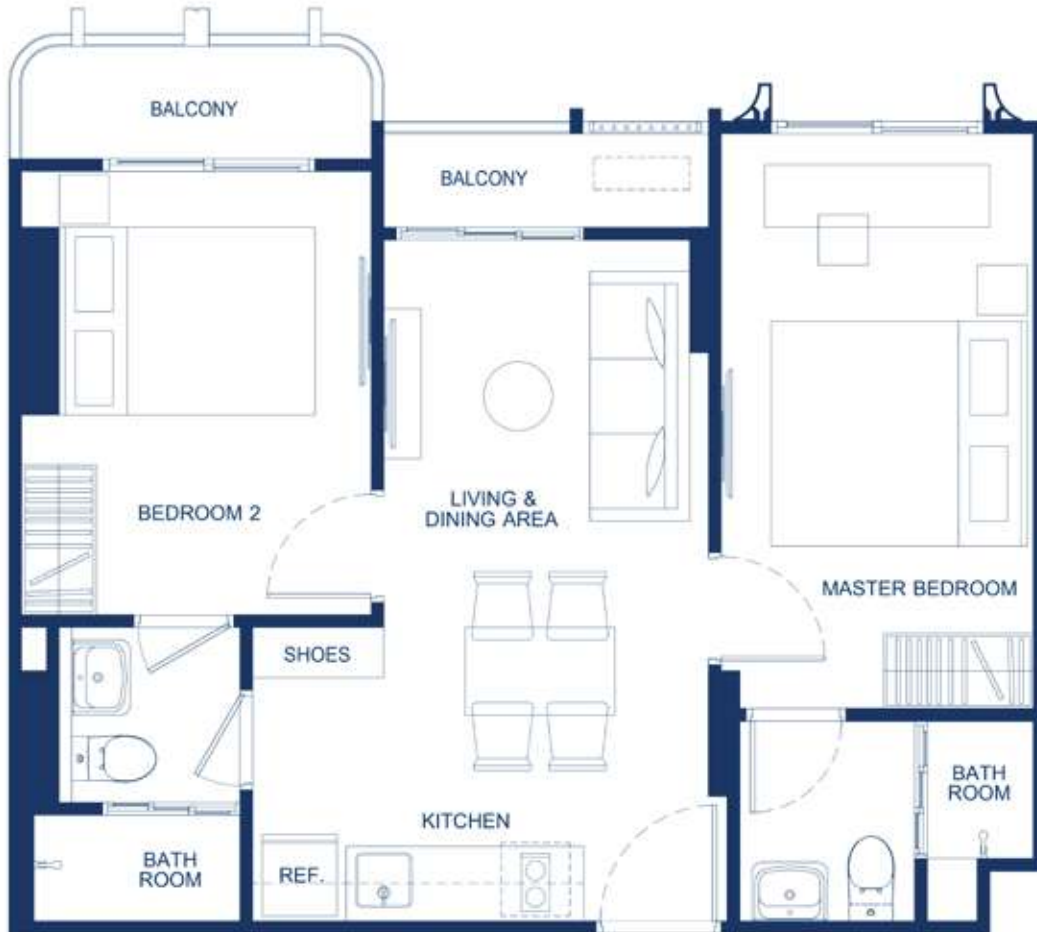

หมายเหตุ : ตำแหน่งและขนาดทรัพย์สิน ในเอกสารนี้ และเอกสารการขายอื่นที่เกี่ยวข้อง อาจปรับเปลี่ยนได้ตามความเหมาะสมโดยไม่กระทบต่อสาระสำคัญของการใช้งาน
: ภาพและบรรยากาศจำลอง
Remark : Layout and area of the properties which identified herein maybe changed as deemed appropriate, but will not impact upon the use
: This is computer graphic generated

2BM

51.75 SQ.M.

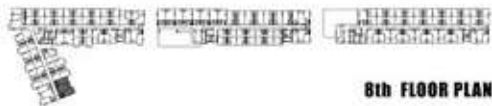
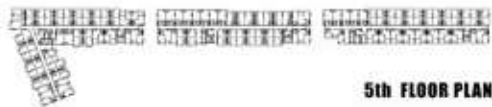
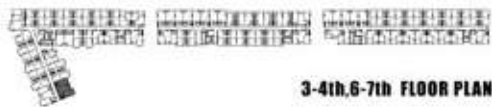
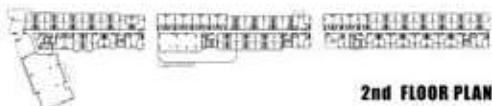

หมายเหตุ : ตำแหน่งและขนาดทรัพย์สิน ในเอกสารนี้ และเอกสารการขายอื่นที่เกี่ยวข้อง อาจปรับเปลี่ยนได้ตามความเหมาะสมโดยไม่กระทบต่อสาระสำคัญของการใช้งาน
: ภาพและบรรยากาศจำลอง
Remark : Layout and area of the properties which identified herein maybe changed as deemed appropriate, but will not impact upon the use
: This is computer graphic generated

2BM-1

51.75 SQ.M.

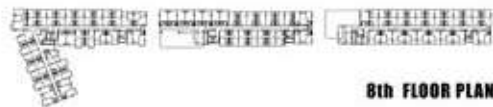
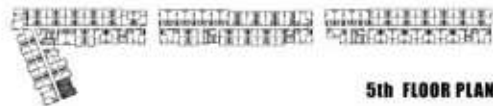
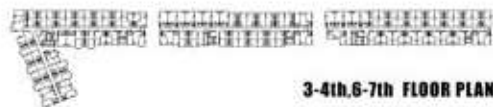
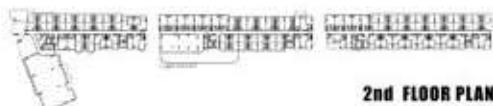

หมายเหตุ : ตำแหน่งและขนาดทรัพย์สิน ในเอกสารนี้ และเอกสารการขายอื่นที่เกี่ยวข้อง อาจปรับเปลี่ยนได้ตามความเหมาะสมโดยไม่กระทบต่อสาระสำคัญของการใช้งาน
: ภาพและบรรยากาศจำลอง
Remark : Layout and area of the properties which identified herein may be changed as deemed appropriate, but will not impact upon the use
: This is computer graphic generated

2C

55.25 SQ.M.

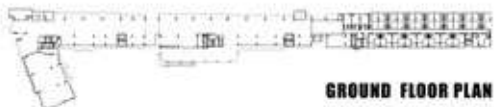

GROUND FLOOR PLAN

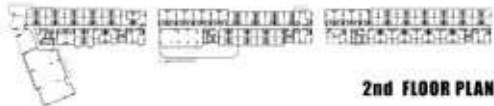

2nd FLOOR PLAN

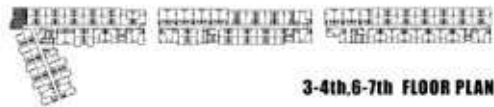

3-4th, 6-7th FLOOR PLAN

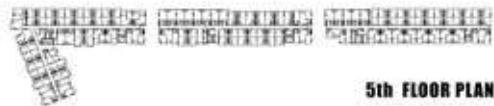

5th FLOOR PLAN

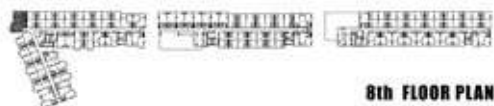

8th FLOOR PLAN



หมายเหตุ : ตำแหน่งและขนาดทรัพย์สิน ในเอกสารนี้ และเอกสารการขายอื่นที่เกี่ยวข้อง อาจปรับเปลี่ยนได้ตามความเหมาะสมโดยไม่กระทบต่อสาระสำคัญของการใช้งาน
: ภาพและบรรยากาศจำลอง
Remark : Layout and area of the properties which identified herein maybe changed as deemed appropriate, but will not impact upon the use
: This is computer graphic generated

2C-1

55.25 SQ.M.

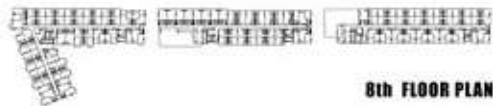
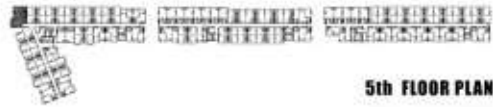
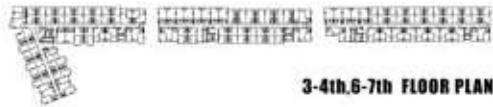
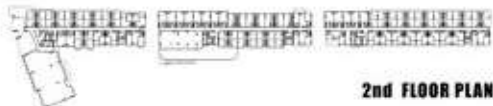

หมายเหตุ : ตำแหน่งและขนาดทรัพย์สิน ในเอกสารนี้ และเอกสารการขายอื่นที่เกี่ยวข้อง อาจปรับเปลี่ยนได้ตามความเหมาะสมโดยไม่กระทบต่อสาระสำคัญของการใช้งาน
: ภาพและบรรยากาศจำลอง
Remark : Layout and area of the properties which identified herein maybe changed as deemed appropriate, but will not impact upon the use
: This is computer graphic generated



[คลิกเข้าชมเว็บไซต์](#)

[ADD LINE OA](#)

CALL 1685 | SANSIRI.COM

เจ้าของโครงการ บมจ.แสนสิริ ทะเบียนเลขที่ 0107538000665 สนง.ใหญ่ 59 ซ.ริมคลองพระโขนง แขวงพระโขนงเหนือ เขตวัฒนา กทม. 10110 กุณจดทะเบียน 20,718,125,722.40 บาท กุณชำระแล้ว 18,464,017,681.37 บาท (ข้อมูลวันที่ 3 ก.ย. 2567) กรรมการผู้จัดการ นายอภิชาติ จูตระกูล โครงการ เดอะ เบส บุกิต โฉนดเลขที่ 124103, 124104, 33714, 33715, 33716, 33717, 33718 ประมาณ 3 ไร่ ตั้งอยู่ที่ ถ.วิชัยสงคราม ต.วิชัย อ.เมืองภูเก็ต จ.ภูเก็ต อาคารชุดสูง 8 ชั้น (ไม่รวมชั้นใต้ดิน) 3 อาคาร รวม 604 ห้อง (เพื่อพักอาศัย 604 ห้อง/ เพื่อการพาณิชย์ - ห้อง) ที่ดินและอาคารชุดจำนองกับ ธ.กสิกรไทย ได้รับ EIA และใบอนุญาตก่อสร้างแล้ว เริ่มก่อสร้าง พ.ย. 2566 จะแล้วเสร็จประมาณ ก.ย. 2568 และจดทะเบียนอาคารชุดต่อไป โดยเจ้าของห้องชุดต้องจ่ายเงินกองทุนค่าส่วนกลาง ภาษี ค่าธรรมเนียม ตามที่เจ้าของโครงการ/นิติบุคคลอาคารชุดกำหนด ภายใต้กฎหมายอาคารชุด